Birdfy

Rychlý průvodce spuštěním

Solární panel Birdfy

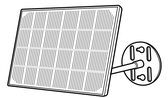

CZ SK HU

Varování

Prohlášení CE
Informace uvedené na obalu slouží k určení geografických oblastí v členských státech, kde platí omezení použití nebo požadavky na autorizované použití, pokud je to relevantní.
Konstrukce výrobku umožňuje jeho použití alespoň v jednom členském státě, aniž by byla porušena platná pravidla pro využívání rádiového spektra.

Informace o výrobci:
NETVUE INC.
1055 East Colorado Boulevard, 5. patro
Pasadena, CA, 91106

Co je v balení

Rychlý průvodce spuštěním
Rychlý sprievodca spustením
Gyorsindítási útmutató

Solární panel
Solárny panel
Napelem

Hmoždinky
Hmoždinky
Tiplik

Montážní rameno
Montážne rameno
Szerelőkar

Vrtací šablona
Vŕtacia šablóna
Fúrási sablon

Hadicové spony
Hadicové svorky
Tömlőbilincsek

Šrouby
Skrutky
Csavarok

Montážní držák
Montážny držiak
Rögzítőkonzol

Matice
Matica
Anya

Distanční kroužky
Distančné krúžky
Távtartó gyűrűk

Specifikace

Materiál: Monokrystalický	Počet článků: 24 ks
Maximální proud: 500 mA (+5 %)	Účinnost článků: ＞19,5 %
Maximální napětí: 6 V (+5 %)	Maximální výkon: 3 W (+5 %)
Pracovní teplota: -20 °C až 60 °C	Záruka: 1 rok

Materiál: Monokrystalický	Počet článkov: 24 ks
Maximálny prúd: 500 mA (+5 %)	Účinnosť článkov: ＞19,5 %
Maximálne napätie: 6 V (+5 %)	Maximálny výkon: 3 W (+5 %)
Prevádzková teplota: -20 °C až 60 °C	Záruka: 1 rok

Anyag: Monokristályos	Cellák száma: 24 db
Maximális áramerősség: 500 mA (+5 %)	Cellahatékonyság: ＞19,5 %
Maximális feszültség: 6 V (+5 %)	Cellahatékonyság: 3 W (+5 %)
Működési hőmérséklet: -20 °C – 60 °C	Garancia: 1 év

Konstrukce

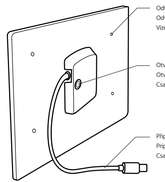

Instalace montážního držáku

Nasaďte distanční kroužek na jeden konec montážního ramene a zašroubujte rameno do montážního držáku. Na druhý konec ramene připevněte matici.

Nasaďte dištančný krúžok na jeden koniec montážneho ramena a rameno zaskrutkujte do montážneho držiaka. Na druhý koniec ramena pripevnite maticu.

Helyezze a távtartó gyűrűt a szerelőkart egyik végére, majd csavarja be a kart a rögzítőkonzolba. A másik végére rögzítse az anyát.

Contact us :

support@birdfy.com

In-App Chat

1(866)749-0567
Mon-Fri, 9am-5pm, PST

www.birdfy.com
© Netvue Inc.

V-Birdfy Solar Panel 3W-A6-20241011

Montáž na zeď

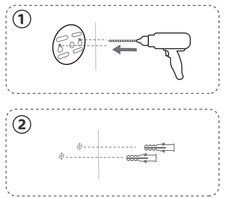

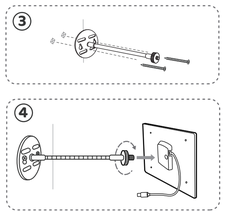

1. Pomocí vrtací šablony si označte místa pro otvory na stěně. Vrtákem (15/64", 6 mm) vyvrtejte dva otvory.
2. Do otvorů zasuňte přiložené plastové hmoždinky. Tento krok vynechte, pokud montujete do dřeva.
3. Zašroubujte šrouby a připevněte montážní držák ke stěně.
4. Připevněte montážní rameno k zadní straně solárního panelu jeho zašroubováním.

1. Pomocou vŕtacej šablóny si označte miesta pre otvory na stene. Vŕtačkou (15/64", 6 mm) vyvŕtajte dva otvory.
2. Do otvorov zasuňte priložené plastové hmoždinky. Tento krok vynechajte, ak montujete do dreva.
3. Zaskrutkujte skrutky a pripevnite montážny držiak na stenu.
4. Priskrutkujte montážne rameno k zadnej strane solárneho panelu.

1. Pomocou vŕtacej šablóny si označte miesta na stene. Vŕtačkou (15/64", 6 mm) vyvŕtajte dva otvory.
2. Do otvorov zasuňte priložené plastové hmoždinky. Tento krok vynechajte, ak montujete do dreva.
3. Zaskrutkujte skrutky a pripevnite montážny držiak na stenu.
4. Priskrutkujte montážne rameno k zadnej strane solárneho panelu.

Montáž na tyč

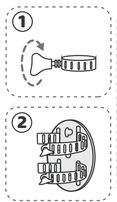

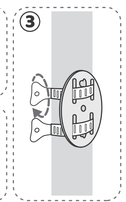

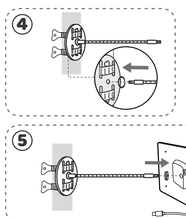

1. Uvolněte přiložené hadicové spony otočením rukojetí proti směru hodinových ručiček.
2. Omotejte hadicové spony kolem montážního držáku.
3. Zarovnejte montážní držák s tyčí.
4. Utáhněte hadicové spony otočením rukojetí ve směru hodinových ručiček.
5. Připevněte montážní rameno k zadní straně solárního panelu jeho zašroubováním.

1. Uvoľnite priložené hadicové svorky otočením rukoväte proti smeru hodinových ručičiek.
2. Omotajte hadicové svorky okolo montážneho držiaka.
3. Zarovnajte montážny držiak s tyčou.
4. Utiahnite hadicové svorky otočením rukovätí v smere hodinových ručičiek.
5. Priskrutkujte montážne rameno k zadnej strane solárneho panelu.

1. Lazítsa meg a mellékelt tömlőbilincseket az óramutató járásával ellentétes irányba forgatva a kart.
2. Helyezze a tömlőbilincseket a rögzítőkonzol köré.
3. Igazítsa a rögzítőkonzolt az oszlophoz.
4. Húzza meg a tömlőbilincseket az óramutató járásával megegyező irányba forgatva a kart.
5. Csavarozza fel a szerelőkart a napelem hátuljára.

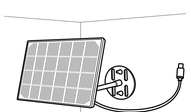

Připojte solární panel ke svému zařízení.
Pripojte solárny panel k svojmu zariadeniu.
Csatlakoztassa a napelemet az eszközéhez.